

**Agenzia del Territorio  
CATASTO FABBRICATI  
Ufficio Provinciale di  
Trapani**

Dichiarazione protocollo n. TP0252300 del 08/10/2010

Planimetria di u.i.u. in Comune di Marsala

Via Abele Damiani

civ.

Identificativi Catastali:

Sezione:  
Foglio: 408  
Particella: 1542  
Subalterno: 14

Compilata da:  
Barraco Giovanni  
Iscritto all'albo:  
Architetti

Prov. Trapani

N. 501

Scheda n. 1

Scala 1:200

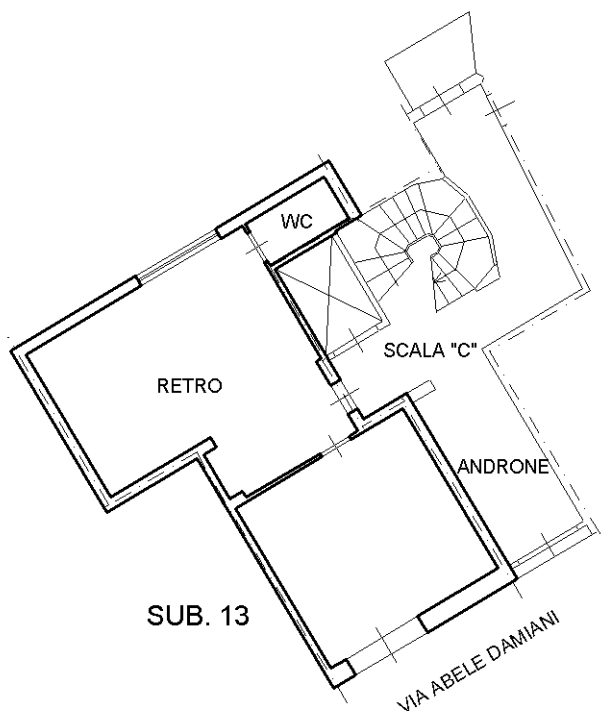

PIANO TERRA

(H=3.80)

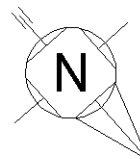

Ultima planimetria in atti

**Agenzia del Territorio  
CATASTO FABBRICATI  
Ufficio Provinciale di  
Trapani**

Dichiarazione protocollo n. TP0252300 del 08/10/2010

Planimetria di u.i.u. in Comune di Marsala

Via Abele Damiani

civ.

Identificativi Catastali:

Sezione:  
Foglio: 408  
Particella: 1542  
Subalterno: 13

Compilata da:  
Barraco Giovanni  
Iscritto all'albo:  
Architetti

Prov. Trapani

N. 501

Scheda n. 1      Scala 1:200

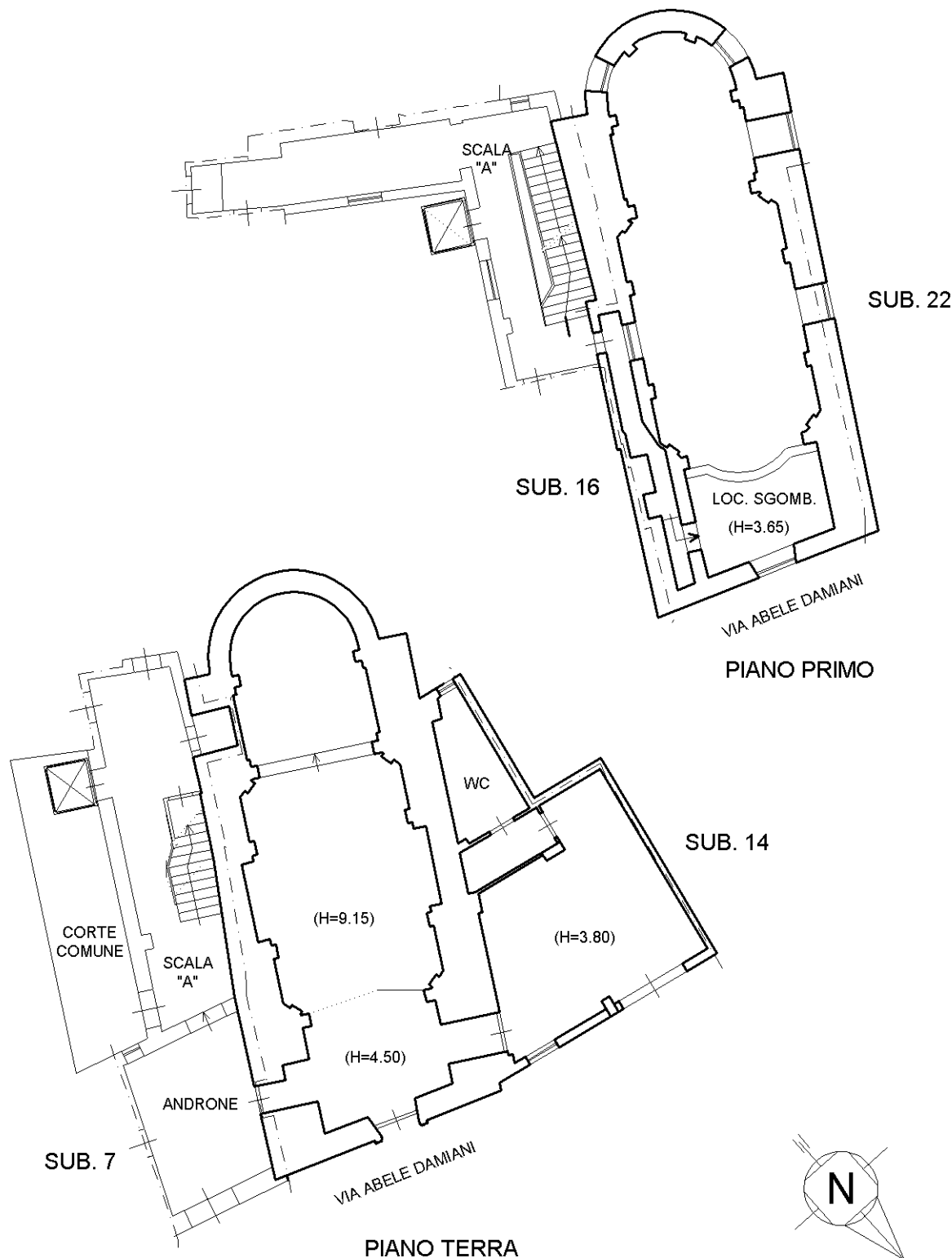

Catasto dei Fabbricati - Situazione al 24/03/2021 - Comune di MARSALA (E974) - < Foglio: 408 - Particella: 1542 - Subalterno: 13 >  
VIA ABELE DAMIANI piano: T-1 interno: B scala: A;

Ultima planimetria in atti